

Towa kakehashi

かけはし

Four Seasons News Letter 2024 Vol.4 autumn

● 乳腺外科 就任のご挨拶

第一東和会病院 乳腺外科 野村 寛徳

● こどものケガ 相談窓口のご紹介

第一東和会病院 整形外科 森内 宏充

● 便失禁の新しい治療法のご紹介

● News & Topics

● 新入職医師のご紹介

● アルツハイマー病の
新しい治療法のご紹介

第一東和会病院
からの
お知らせ

乳腺外科 就任のご挨拶

第一東和会病院 乳腺外科
野村 寛徳 (のむら ひろのり)
Hironori Nomura



はじめまして。 乳腺外科の野村です。

本年7月より第一東和会病院にて乳腺外科として勤務しております野村と申します。平成9年卒で出身は沖縄です。これまで琉球大学医学部第一外科にて長年勤務してきましたが、このたび、縁あってこちらの病院にて仕事させていただいております。

「そもそも何故沖縄から？」と聞かれますが、理由は単純で子どもの進学です（大学に疲れ果てた…ということも、なきにしも非ずですが…）。末っ子が京都の高校へ進学するにあたり、京都出身の妻の実家にお世話になることになりました。末っ子はやさしいじいじとばあばといれて嬉しい、妻も実家に帰れて嬉しい、妻の両親も孫といれて嬉しい、ということで私は齢50を超え、マスオさん生活をしております…。



いまや9人に一人が乳がん。 その理由は…？

さて、よくご存じかとは思いますが、近年乳癌は非常に増えております。いまや日本人女性の9人に一人は乳癌になるとい

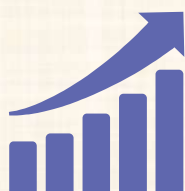

われています。20年前は40人に一人の発症率だったので、この増加スピードには驚かされます。これほど急激に増える理由について、多々見解はありますが、食の欧米化と肥満が大きな原因であると考えられています。

また、定期的に芸能人が乳がんをカミングアウトしたり、ピンクリボン運動等の啓蒙活動で、健診や病院受診が増えたことも、発見数が増えた理由かもしれません。



ちなみに10年ほど前に芸能人・元女子プロレスラーであった北斗晶さんが乳癌であることを報告した際には、全国の乳腺外来に受診希望者が殺到しました。スポーツウーマンで健康、かつ毎年健診を受けていたにもかかわらず、手術・抗癌剤治療を受けなければならないほど進行した乳癌であったことが大きな衝撃を与えたようです。

当時私が勤務する病院には、1日最大70件の予約電話が来たそうです。私は300人ほどの初診患者さまを診察しましたが、数名小さな乳癌を診断しております。そのような意味で芸能人が与える影響は大きいと思います。

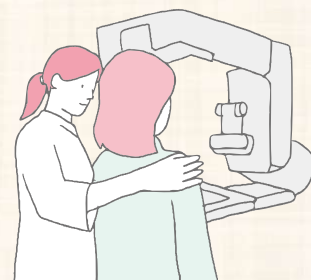

乳房に気になる所見があれば 当診療科へ！

第一東和会病院には、数年間乳腺外科の常勤医がいなかったことより、乳腺外来にて診断のついた患者さまのほとんどを、大阪医大へ紹介してまいりました。ただ、医大の症例数もかなり増えているようで、限られたスタッフでの対応が厳しくなってきたとの話も聞いております。

今後は当院にて手術・薬物療法が可能となりますので、乳房に気になる所見がある患者さまは、どしどし当診療科へ送っていただければと思います。乳癌の患者さまの中には遺伝性のものや、乳房再建を同時に希望する方もいらっしゃいます。

また少ないながらも妊娠中乳癌や高度の合併症を有する方もおられます。そのような難しい症例は大学病院に紹介させていただきますが、一般的な症例であれば当院にて加療可能です。

これからも地域医療の一端を 担っていきます

当院に勤務始めてから3ヵ月が経ちました。この間に15名の新規乳癌診断を行っており、すでに数名は手術も終わっております。走り出しとしては順調です。これからも地域医療の一端をわずかながらでも担えたらと考えております。どうぞよろしくお願いいたします。

 第一東和会病院

市民公開講座

乳がんの検査と治療

～決して人ごとではない病気です～

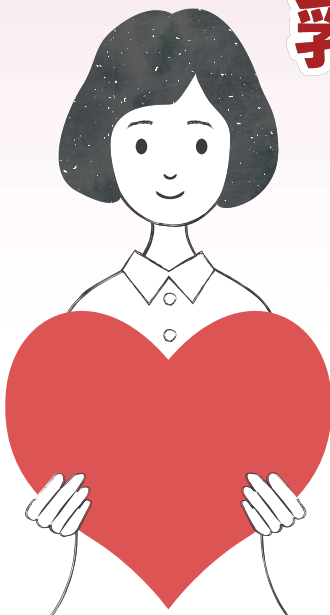

日時

2024年 **11月30日** (土)
10:00~11:30 (開場9:30)

場所

高槻市立生涯学習センター
多目的ホール (高槻市役所総合センター内)

講師

野村 寛徳 医師
第一東和会病院 乳腺外科

後援

高槻市・高槻市医師会・
高槻市歯科医師会・高槻市薬剤師会

お問い合わせ

第一東和会病院

TEL 072-671-1008 平日：9時～17時 土：9時～12時

会費 **無料**
先着270名

第一東和会病院
からの
お知らせ

こどものケガ 相談窓口のご紹介

第一東和会病院 整形外科部長
森内 宏充 (もりうち ひろみつ)
Hiromitsu Moriuchi



地域のこどもたちのために

地域のこどもたちのためになにかお役に立てることはないかと考えた結果、本年3月14日に地域のこどもたちやご家族と当院をつなぐ地域医療の窓口として、「こどものケガ相談窓口」を開設いたしました。

こどもがケガをしたときは「どのように対処したらいいの?」「病院を受診したほうがいいの?」などご家族だけでなく地域の保育園や幼稚園、学校の先生も判断に迷う場面も多いと思います。骨折や頭部外傷のみでなく、捻挫や擦り傷、切り傷などでも気軽に安心して相談、受診できるように24時間365日相談に応じています。

地域の中核病院として

また、お子さまがケガをされたとき、かかりつけ医に相談されることも多いと思います。

地域の中核病院として地域医療に貢献できるよう、これまで以上に連携医療機関と密に連携し、より質の高い医療の提供に努めていきたいと思っています。

頭部外傷や肘内障、骨折やその疑いなどこどものケガでお困りの先生方、ご連絡いただければ24時間365日いつでも対応させていただきますのでよろしくお願いいたします。



頭部外傷、肘内障

骨折、その他疑いなど



第一東和会病院
こどものケガ
相談窓口

☎072-671-1026

24時間
365日
対応



こどものケガでお困りの先生方、
ご連絡いただければ、
当窓口では、24時間365日、
対応させていただきます。



便失禁の新しい治療法を紹介します

Sacral Neuromodulation : SNM 仙骨神経刺激療法

体内に心臓ペースメーカーのような小さな刺激装置を植え込み、**排泄に関係する神経に持続的に電気刺激を与えることによって、便失禁の改善を図る治療法**です。

欧米では 1990 年代から行われており、日本では 2014 年から保険診療下で行うことができるようになりました。治療効果は症状によって異なりますが、臨床試験では有効な結果が出ています。

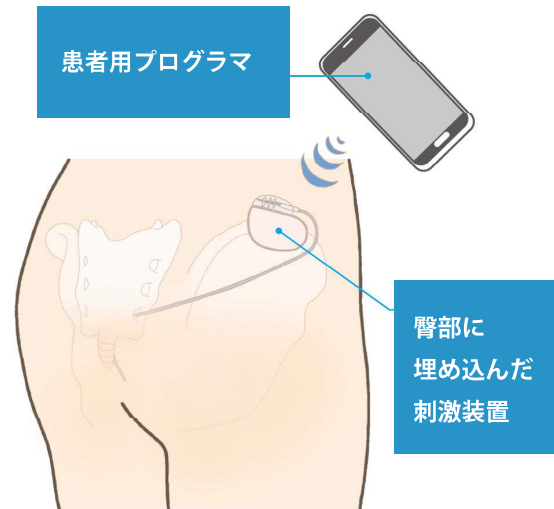

画像：日本メドトロニック株式会社提供

特徴
01



効果の確認ができる

刺激装置を植え込む前に試験的に刺激を行い、治療の効果を確認することができます。

特徴
02



装置の抜去が可能

刺激装置と電極は抜去可能。効果が見られない場合は術前の状態に戻すことができます。

特徴
03



刺激の調節が可能

植込み後は、症状や変化に合わせて、患者さまご自身で刺激強度などの調整を行うことができます。

担当医からのご挨拶

第一東和会病院は、便失禁診療に積極的に取り組み、患者さまの QOL の向上を目指しております。

仙骨神経刺激療法は、いま注目の治療法です。この治療を希望される方、また、ご質問等があれば、お気軽にお問い合わせ下さい。

第一東和会病院 地域連携室
TEL : 072-671-1118 (直通)



消化器外科 瀧岡成佳 医師

News & Topics

8月、9月に市民公開講座を行いました

8月24日、第一東和会病院 脳神経外科部長の朴陽太医師が、高槻市立生涯学習センター多目的ホールで講演を行いました。タイトルは「これって脳卒中？ ～頭の病気の危険なサインを知ろう！～」です。脳卒中の治療について、近年、治療成績が飛躍的に向上している治療方法や脳卒中治療の「最新事情」をお伝えしました。また、どんなときに脳卒中を疑うか、健康診断を受けるべき兆候（サイン）も詳しくお伝えしました。

* * *

9月21日には第一東和会病院 消化器内科部長であり、副院長である時岡聡医師が同ホールで講演を行いました。タイトルは「沈黙の臓器『肝臓』 採



血で肝機能異常を指摘されたら どうする？ ～がんを未然に防ぐために～」です。

肝臓は障害されても自覚症状が出にくい「沈黙の臓器」と言われています。肝臓病について、血液検査でわかること、早期発見が重要な理由、肝臓病にならないための生活習慣などをお伝えしました。

* * *

両日とも多数の聴講者が集まり、熱心に話を聞く様子が見られました。

7月、9月に学会に参加、当グループ職員が口演を行いました

7月4日、5日に行われた第74回日本病院学会 in 三重に東和会グループの職員7名が参加し、口演を行いました。テーマは以下の通りです。

●医療安全

「脳卒中ホットライン前後の実態調査
脳卒中ホットライン前後の搬入からt-PA投与時間の検証」

●患者満足度

「検査予約票の改善 ―手書きの予約票作成による案内時間と記載ミスの改善について」

●情報共有

「コロナ禍における回復期病棟の退院支援について」
～多職種間での情報共有についての取り組み～

●検査機器の有効活用

「コロナ禍に導入した検査機器のピークアウト後の有効活用についての続報」

●働き方改革

「就労継続支援A型事業を活用した病院の働き方改革」

●血液浄化

「当院におけるPTA治療に対するシャントエコーの取り組み」

●放射線部門の資質向上

「救急検査におけるタスクシフトを目指した代行入力による試み」



9月28日、29日に行われた第65回全日本病院学会 in 京都に東和会グループの職員3名が参加し、口演を行いました。テーマは以下の通りです。

●リハビリテーション

「要介護の下肢骨折症例における免荷式歩行リフトを用いた訓練の有効であった一症例」

●リハビリテーション

「呼吸理学療法と口腔ケア動作指導の共同効果によりADLが改善した症例」

●『手術部門システム導入』～トータルクオリティマネージメント手法を用いて

* * *

今後も東和会グループは、地域の皆さまに愛される病院であるために進歩を続けて参ります。

新入職医師の
ご紹介

第一東和会病院 耳鼻咽喉科

菊岡 祐介 (きくおか ゆうすけ)
Yousuke Kikuoka



鼻副鼻腔・アレルギー疾患を中心に耳鼻咽喉科疾患全般に関して
研鑽を積んでまいりました。丁寧な説明を心がけ、患者さまと一緒に
治療を進めていきます。よろしくお願ひします。

当院の内科・整形外科では AIによる事前問診を おこなっています



スマホ・タブレット・
パソコンで簡単入力。
スキマ時間に問診が済むので、
待ち時間が短縮できる！



■ AI問診は
こちらから



■ 診察までのスキマ時間に



ご自宅でも病院でも
ご自身のスマホ・タブレット
・パソコンで問診を行えます。

例えば...



ご家庭で AI 問診



ご来院受付



診察のご案内



問診をスキップ



診察

■ いつもの紙の問診の代わりに



いつもの紙の問診の代わりに
AI問診をしていただくことが
あります(手順は説明します)。



社会医療法人 東和会
第一東和会病院

☎ 072-671-1008(代)

第一東和会病院 🔍

<https://first.towakai-med.or.jp/>

第一東和会病院は、 世界初の アルツハイマー病 治療薬

レカネマブによる
治療を開始しました



レカネマブとは

軽度認知症の進行抑制が期待される
画期的なアルツハイマー病の治療薬



使用対象

- ☑ 軽度認知症の方
- ☑ 軽度認知障害※の方
※正常な状態と認知症間の状態

❗ 症状が進んだ方には
使用できません。

2つの認知機能検査で対象となるか測定。
さらに当院で精査し、使用を決定します。

この治療は、設備が整い、学会が認定した
認知症の専門医がいる施設でしか行えません。



レカネマブの臨床試験の結果

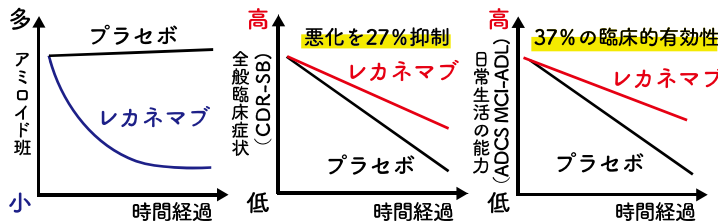

レカネマブの安全性と有効性は、臨床
第3相試験「クラリティ (Clarity) AD
試験」(2週間に1度、18ヶ月間にわ
たるレカネマブの投与)で得られた、
1,795人分のデータに基づいています。

引用・参考：国立長寿医療研究センター HP
「アルツハイマー病の新しい治療薬(前編)レカネマブについて」
<https://www.ncgg.go.jp/ri/labo/14.html> (2024.10.18 確認)

レカネマブでの治療を希望される医療関係の方へ

当院の地域連携室へご連絡の上、
「レカネマブ希望」とお伝えください。



地域連携室 直通
072-671-1118

社会医療法人東和会 理念

私たちは「愛」と「和」の精神を大切にします。

そして患者さまの人権を尊重し、「地域のみなさまに信頼され、愛される病院」を目指します。

Towa kakehashi

発行 / 第一東和会病院 発行日 / 2024年10月31日

編集 / 第一東和会総務課広報企画係

今号掲載の職員の所属部署については取材時のものです。

■お問い合わせ 地域連携室

第一東和会病院 TEL: 072-671-1118 (直通)

第二東和会病院 TEL: 072-674-1008 (代表)

東和会いばらき病院 TEL: 072-623-0234 (代表)