

ぽかぽか陽気



新年のご挨拶



2024年の年頭にあたり、新年のご挨拶を申し上げます。

まず初めに元日に発生した能登半島地震で被災された皆さまに心よりお見舞い申し上げます。

さて、1月1日、医療法人東和会は「**社会医療法人**」に認定されました。「社会医療法人」とは、国・都道府県・市町村と並ぶ**公益性の高い、地域住民にとって不可欠な**医療法人に認定されるものです。東和会は地域で必要な**救急医療の提供**を行っていることが認められました。

これまでいただきました皆さま方のご支援に深く感謝申し上げますとともに、よりいっそう**良質かつ高度な医療を継続的に提供**すべく尽力してまいります。今後も変わらぬご支援・ご協力を賜りますよう、心よりお願いを申し上げます。

2024年が皆さまにとって良き1年となりますよう心よりお祈り申し上げます。

本年もどうぞ宜しくお願い致します。



社会医療法人東和会
理事長 大西 恭子



東和会グループの 地域貢献活動を紹介します！

📍 まちかど健「幸」教室 実施

2023年10月24日、「五領・上牧地域包括支援センター」がイオン高槻店1階のスタジアムコートで「まちかど 健幸*教室」を実施しました（スケジュールは右資料参照）。

※健やかであることは幸せであるという意味を含めました。

目的は、地域の皆さまに健康・介護予防・福祉に関わる情報を発信すること。同センターの椿和美センター長は「地域にある福祉施設や、その利用方法を知ってもらいたい」と述べました。

10:00～ 健康体操

ますます元気体操、ボール体操

11:00～ いま知りたい！ 施設情報

いろいろな施設の違いや特徴をご案内

13:30～ 食事と栄養

健康な身体作りの秘訣、栄養のプロが教えます

14:15～ 認知症予防講座

認知症予防の講話 脳トレ&ヨガ

15:20～ いつ使う？ 介護保険

介護保険を利用するタイミングやサービス内容を紹介

10:00～16:00

健康&総合相談、
骨密度測定



高槻産業フェスタに出展

高槻産業フェスタとは、安満遺跡公園にて開催される高槻の産業の魅力を体感できるイベント（今年度は11月11日に実施）。高槻市内約40の企業・店舗・団体などが集合、展示・体験ブースやグルメブースを出展。第一東和会病院は以下の体験ブースを用意しました。



- 親子救命措置体験（左上写真）。胸骨圧迫を体験。「思ったより強く押さなければいけないことが、わかりました！」
- 骨密度測定（左下写真）。めったにない機会に長蛇の列ができました。
- 子ども着せ替え体験（下写真）。医師や看護師になりきる子どもがたくさんいました！



● InBody 無料体験も！
自分のからだを構成する水分・タンパク質・ミネラル・体脂肪を定量的に分析します。

南平台小学校のインタビュー「災害時の対応」に答えました

12月14日、第一東和会病院看護部が、南平台小学校の児童のインタビュー「災害時の対応」についてZoomで答えました。

これは同小学校4年生が「総合的な学習の時間」の一環として企画したもの。児童

は「災害で避難が必要なとき、入院患者さん、診察に来た患者さんをどのように避難させるのですか？」などと質問。「災害時は災害本部が立ち上がり、避難の方法や順番を決定して、安全に避難していきます」などと回答すると、「災害時でも、患者さんが安全に避難できるように工夫していることがわかった」などの感想が聞かれました。



介護初任者研修修了式を実施



12月18日、東和会グループの介護老人福祉施設「和朗園」で、介護職員初任者研修の修了式を行いました。同研修は『介護職として働く上で基本となる知識・技術を習得する』ものです（厚生労働省）。

研修の目的は2つ。1つはまだ資格がない職員に知識・スキルアップをしてもらうこと。もう1つは、外部から研修参加者を募り、地域医療に貢献することです。約130時間の研修を受講し、修了試験に合格した9人に修了証書が授与されました。

介護付き有料老人ホーム

みやの楽々園が「一ツ星」に選ばれました！



12月に株式会社幻冬舎メディアコンサルティングより発売された「有料老人ホーム三ツ星ガイド2023年度版 関西 210選」で、介護付き有料老人ホーム「みやの楽々園」が一つ星に選ばれました。これは「ハード面の充実」「ソフト面の充実」「ホームを紹介する窓口の相談員の評価」の3つの視点から、20の調査項目を決め、質の高い老人ホームを選定したもの。

みやの楽々園は、今後も地域の皆さまに信頼され、愛される「住まい」づくりに取り組んでまいります。

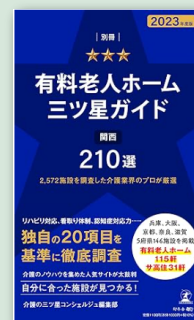

刊：株式会社幻冬舎
メディアコンサルティング
著：介護の三ツ星
コンシェルジュ編集部
価格：1100円（税込）



市民公開講座のご案内

会費無料
先着270名

オーラルフレイルと認知症

～人生100年時代の健「口」生活～

日時 2024年3月9日(土) 10:00～11:30

講師 橋口 範弘 医師
第一東和会病院 歯科口腔外科部長

場所 高槻市立生涯学習センター
(多目的ホール)

オーラルフレイルとは噛んだり、飲み込んだり、話したりするための口腔機能が衰えること。

内容 講演では、歯科医師がオーラルフレイルの概要、オーラルフレイルが認知症に及ぼす影響、リスクチェックの方法、口腔機能をトレーニングする方法などを紹介します。



医療法人 東和会 理念

私たちは「愛」と「和」の精神を大切にします。そして患者さまの人権を尊重し、「地域の皆さまに信頼され、愛される病院」を目指します。



診療統計 月平均

項目	2023年 (8月～11月)
新入院患者数	627
1日平均入院患者数	207.4
病床利用率	85.4
平均在院日数	10.1
1日平均外来患者数	738.2
救急搬送受入患者数	382.8
手術件数	410.5
全身麻酔件数	238.8
紹介件数	926.5
外来紹介患者件数	715.5
入院紹介患者件数	270.7
地域支援病院 逆紹介件数	574
地域支援病院 紹介件数	504



地域に愛される医療をめざして…

東和会グループ
<https://towakai-med.or.jp/>

院外広報誌 ぽかぽか陽気 2024年季刊第1号

発行日/2024年1月 発行者/社会医療法人 東和会
〒569-0081 大阪府高槻市宮野町2番17号
TEL:072-671-1008 (代) FAX:072-671-1030



第一東和会病院の

看護部

外来看護師

通院されている患者さまがスムーズに診察・治療できるよう対応します。



病棟看護師

入院している患者さまの看護ケアや医療サポートを24時間365日体制で行います。

HCU

HCUとは「高度治療室」のこと。大きな手術後のケアのほか、重症化リスクの高い患者さまに対応します。



救急看護師

救急車で搬送された患者さまに迅速に対応し、ケアします。



看護助手

入院患者さまの身の回りのお世話や看護師の補助を行います。

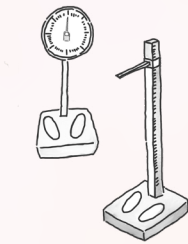

健診センター看護師

健康診断に来られた方の問診・身体測定・採血などを行います。



病棟クラーワ

病棟で、入退院の手続きなど、事務の業務を行ないます。

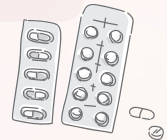

ドクターズクラーワ

医師の指示の下、事務作業を行います。処方箋、次回予約、行った処置、使用した薬剤のオーダーや、診察記録の代行入力などを行います。

診療技術部



臨床工学透析科

透析患者さまのケア、健康管理・指導などを行います。



臨床検査科

医師の指示の下に病気の診断や治療を目的とした各種検査を行います。



放射線技師

医師の指示の下放射線を用いた検査や画像診断の手助けなどを行います。



新ユニフォームを紹介します！

リハビリテーション部



理学療法士

ケガや病気などをされた方の基本的な動作能力の回復や維持、障害の悪化予防を支援しています。

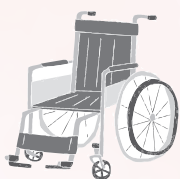

作業療法士

体や精神に障害のある方が日常生活に復帰できるように、生活の中の作業などを用いて訓練・指導・援助を行います。

言語聴覚士

ことばによるコミュニケーションの問題の解決のため、検査・評価・訓練を行います。

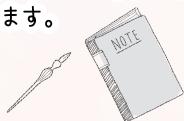

音楽療法士

音楽を用いて、心身の障害回復、機能の維持改善、生活の質の向上などを図ります。



総務部 用度課

SPD

病院が使用する医薬品などの医療消耗品の供給・在庫などを、一元管理しています。医療現場で用いる文房具なども管理しています。



コメディカル助手

「コメディカル」とは医師・歯科医師以外の医療に携わる職種の総称。看護師、検査技師、薬剤師、理学療法士、医療事務…など、さまざまな職種のサポートを行います。

眼科



視能訓練士

小児の弱視や斜視の視能矯正や視機能の検査を行うほか、乳幼児から高齢の方まで目の健康を守るお手伝いをしています。



栄養科

患者さまの献立の作成・栄養指導・栄養管理などを行います。



歯科口腔外科



歯科衛生士

歯科予防措置（お口のトラブルのケア）、歯科医師の診療補助、歯科保健指導などを行います。

